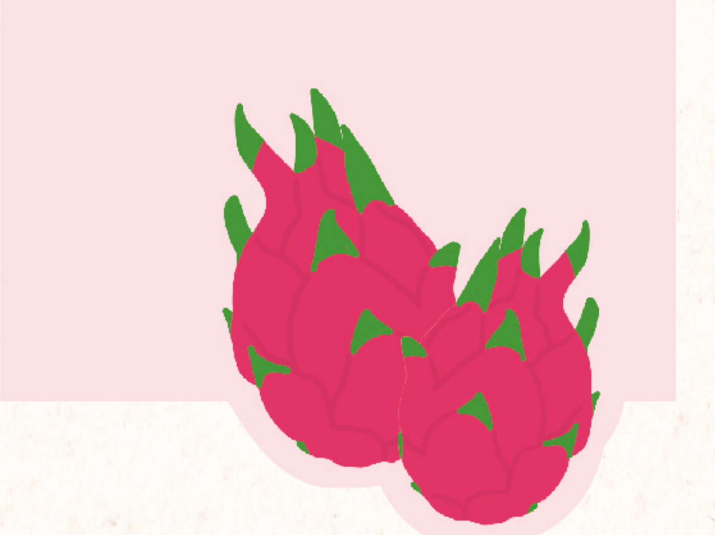

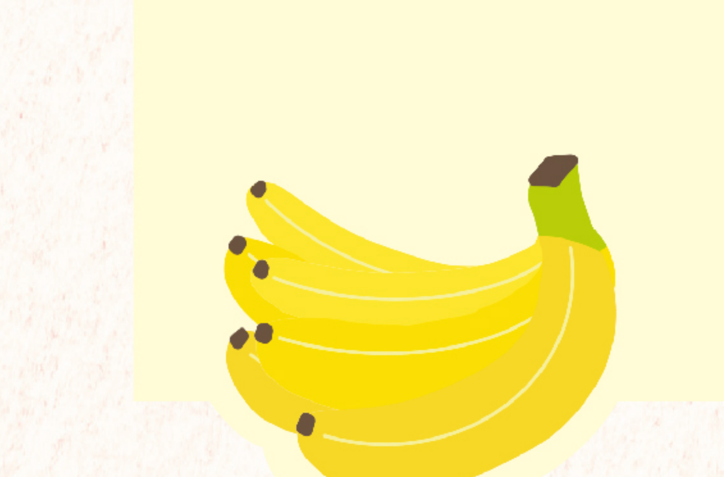

特色農業旅遊

-果旅正當時-

水果

寶島台灣的驕傲

剝開紅澄澄的外皮，金黃色的芒果散發誘人香氣；高高掛在樹頭的龍眼，令人迫不及待想摘下品嘗。有著酷酷造型的鳳梨，酸V滋味加工成果乾、糕點，更伴隨旅人的腳步，一袋一袋打響「水果王國」的美名。在以水果為主題的特色場域裡，遊客可以體驗一系列水果相關的活動，如：採摘水果、認識果樹、水果製醋、等農事及水果食品DIY方法。業者安排有服務人員提供園區導覽，帶領遊客認識果樹品種、果樹生長環境與場域內生態環境介紹，學習到水果、果樹相關知識。台灣水果蘊含自然源源不絕的生機，春天賞梅果盛開，夏季以多汁的桃李解熱，秋天賞月在柚子畫上笑臉，冬季來杯暖呼呼的金棗茶。歡迎拜訪各地的特色果園，體驗採果樂趣，自己動手摘採完熟的果實，感受最直接新鮮的正港台灣味。

台灣休閒農業發展協會　　農業旅遊國際網

特色農業旅遊場域認證　　農遊超市

台灣休閒農業發展協會
☎ +886-39381269　宜蘭市陽明二路23巷2號3樓
+886-39382610　www.taiwanfarm.org.tw
2023.12

農業部農村發展及水土保持署 補助　台灣休閒農業發展協會 廣告

「特色農業旅遊」(Special Agro-tourism)就是強調以「農業為根本」的旅遊方式。許多旅宿或旅遊景點也許位在農田邊，或許也會帶遊客去體驗割稻、種花、採水果，但他們的本質就在於旅宿，而非農業。

「特色農業旅遊」最大特色，在於帶領者本身幾乎都是農夫，他們有著深厚的農林漁牧等農業知識，他們的根基就扎這塊農地之上，由他們帶領割稻、種花、採水果，遊客能得到的，是帶有土地感情與農文化品味的深刻體驗。而這樣的農業旅遊，除了歡笑，更能為親子帶來正確的食農知識與深刻的土地感情。

「特色農業旅遊場域認證」簡稱「特色農遊認證(SAS)」，它是希望透過嚴謹的評鑑制度，為遊客找出具有「農業特色」核心價值的旅遊場域，這也是目前亞洲唯一的認證制度。

透過此一認證制度，有機會建立台灣以農為本的服務品質與文化品味，並期許能在多樣的國際旅遊市場中建立獨特性與口碑。凡茶、米、花卉、水果、蔬菜、咖啡、可可、香藥染草、雜糧、特用作物、林木、竹林、漁撈養殖、娛樂漁業、禽、畜、蜜蜂、觀賞作物等18類，坊間常見的休閒農場、觀光果園、實驗林場、養殖漁場、景觀花園、鄉村民宿等等都屬於「特色農業旅遊場域」的範疇。

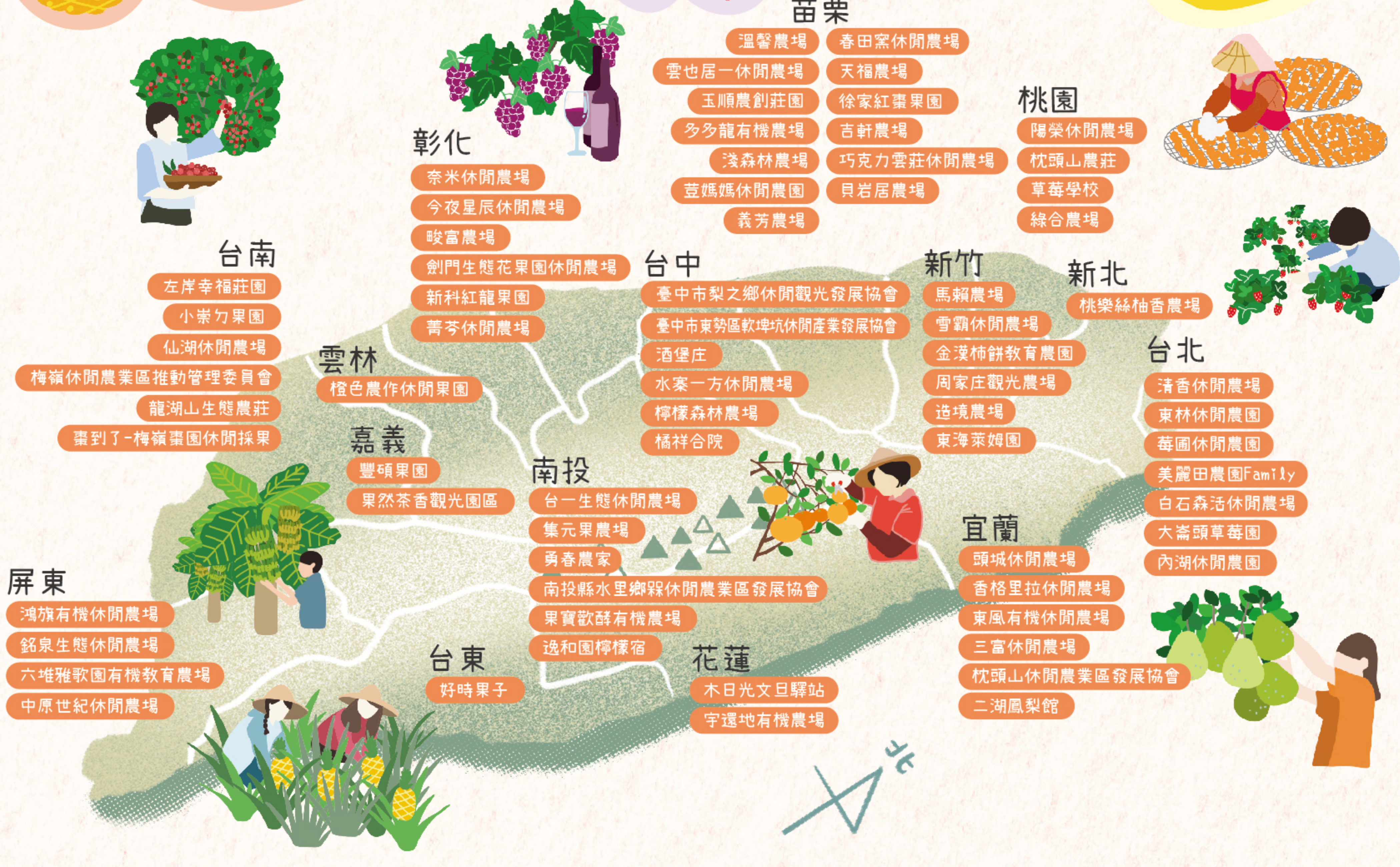

📷 體驗　🍴 美食

台北/ 清香休閒農場

農場依不同季節種植了大量的草莓與小番茄及地瓜、青菜還有台灣土肉桂葉，提供來訪遊客體驗採摘，並作為手工料理、DIY活動的素材來源，是農業旅遊食農教育內容的重要元素。

📷 蔬果採摘、草莓果醬DIY、竹器童玩
🍴 窯烤肉桂雞

0928-539-948
台北市內湖區大湖街206號

台北/ 莓圃休閒農園

莓圃開放遊客自行採果模式，算是台北市觀光採果的先驅，主要栽種草莓及其它作物例如：原生種土芭樂、原生種楊桃、百香果、洛神、火龍果、西瓜、香瓜、玉米及季節性蔬菜以少量多樣為主，規劃複合式經營。

📷 採果體驗、農事體驗
🍴 風味套餐、披薩、咖啡

02-27951108
台北市內湖區碧山路38-2號

台北/ 東林休閒農園

園區種植約1萬株草莓，以觀光採果為主，致力於營造親子互動休閒的莓好時光，園區還養了100多箱義大利蜜蜂，蜜蜂是移動的農業，除了體驗教學外，每年3~5月採蜜期，需載著蜂箱跟著花期南下採蜜。

📷 採果體驗、草莓果醬DIY
🍴 農家菜

0953-934999
台北市內湖區碧山路 43 之 18 號

台北/ 內湖休閒農園

「內湖休閒農園49號」是超夯的親子景點，園區草莓採溫室高架種植，遊客能輕鬆體驗採果樂，且隨處都可看到草莓相關知識提點的圖樣。除了草莓季的各種體驗行程，園主還針對聖誕節、元宵節等推出獨特的DIY內容，是個重視食農教育的休閒農園。

📷 草莓食農體驗活動
🍴 草莓奶酪、煉乳厚片、雞蛋仔、冰沙

0912-403120
台北市內湖區碧山路49號

桃園/ 陽榮休閒農場

以多樣性方式經營，各種不同藤蔓瓜果區、可愛動物區、木瓜、龍鬚菜區、撿鴨蛋區、摸蜆區、 百香果區等，以學生戶外教學為主，環境教育和食農教育為輔，讓學生瞭解從整地、播種、成長到收成，從田園到餐桌整個過程。

📷 農事體驗、生態體驗
🍴 客家美食

0978-020938
桃園市大園區田心里華興路2段2號

桃園/ 草莓學校

草莓學校溫室栽培十幾種草莓，無論晴雨天都能享受多種體驗活動，例如葉拓印、草莓果醬、草莓大福、PIZZA等DIY課程。希望每位遊客都能享受到無毒、高品質的草莓及甜點，並擁有一趟優質、寓教於樂的食農教育旅程。

📷 草莓採摘、食農教育與炕土窯
🍴 草莓甜點、產地餐桌火鍋、精緻簡餐

03-4908180
桃園市中壢區福祥路168號

新竹/ 雪霸休閒農場

農場裡種滿各式花草樹木與蔬菜水果，一年四季都有不同的生產與景致，七至八月藍莓豐收，百子蓮也綻放；到了十一月，更是奇異果盛產的季節。由於地處高山，這裡的日出日落與雲海景觀也總美得讓人驚嘆。

📷 藍莓醋DIY
🍴 農場特色美食

03-5856192
新竹縣五峰鄉桃山村民石380-1號

台北/ 美麗田農園Family

農場內以種植各類草莓為主，另依四季栽種不同蔬菜作物，提供體驗教學及手創原料，為避免原有土壤中非益性物質汙染，以高架式栽種，透過三角建築草莓屋營造通風及採光良好的生長環境，產出品質完美的果實。

📷 手做草莓果醬、手做草莓大福、田園窯烤披薩體驗
🍴 白斬雞、土雞烘蔥蛋

0910-147097
台北市內湖區碧山路58-1號

台北/ 白石森活休閒農場

以實踐休閒、教育、生產、體驗四合一的功能為目標，提供市民朋友更新鮮、更直接的蔬食養生餐食，也讓生活在都市中的朋友能夠學習與體驗採蔬果樂趣，也在採摘的過程中增進親子關係。

📷 農村廚房、農事體驗
🍴 養生鍋套餐

02-27943131
台北市內湖區碧山路58號

台北/ 大崙頭草莓園

草莓園除了在12月至5月的草莓季提供採草莓的體驗外，還提供漂亮又可口的餐點及飲品讓各位顧客享用，也不定時會推出DIY手作教學，增進親子互動和體驗更多樂趣。

📷 採草莓及草莓甜點DIY
🍴 草莓舒芙蕾、草莓披薩

02-27905088
台北市內湖區碧山路44號

新北/ 桃樂絲柚香農場

以柚子為主題發展更多樣化的加工品並成立柚子形象館，讓遊客一年四季都能吃到柚子的各種加工品。因地處北部山區，沒有南部炎熱且冬季多雨，所以文旦柚多汁，口感豐富，又因面向海邊，讓八里柚子又多了一份海風的甜味。

📷 柚子手工皂、醬油DIY
🍴 柚香豬腳、柚子入菜

0920-529123
新北市八里區荖阡里六鄰34-5號

桃園/ 枕頭山農莊

枕頭山農莊可以說是從三級服務的營隊與體驗活動，回歸到一、二級的農場生產與加工。不僅在自家辦活動，也結合周邊其他實施友善耕種的農園，例如洗愛玉體驗活動，使用自家的檸檬和蜂蜜，搭配附近農園的愛玉。可發揮在地農場不同特色與強項，提供遊客更遼闊的田野享受。

📷 4-6月賞螢採果體驗、農事耕作體驗
🍴 蜂蜜檸檬愛玉、水果烤肉串

03-3826302
桃園市復興區三民里六鄰枕頭山三號

桃園/ 綠合農場

綠合農場透過有機友善的耕作，建立與土地共好的脈絡。結合地方夥伴建立了跟著農夫田裡鬧-農田親子教育農遊團隊，期許讓更多的企業、團體和親子家庭能夠依循節氣脈絡走進農村，深刻的感受這塊土地所有美好的事物。

📷 農遊手作體驗、農遊採摘體驗、農產加工品製作
🍴 洛神花相關料理

0966-199876
桃園市大溪區康莊路三段671巷內

新竹/ 馬賴農場

接觸休閒農業，食農教育、生態永續、土地責任，透過很多的教育意涵活動可以讓更多人知道很多的農產品都可以玩的很厲害，做好休閒農業製造更多的農產DIY，生態永續的環境。

📷 採百香果、採柿子

0939-139-071
新竹縣五峰鄉竹林村5鄰和平160號

新竹/ 金漢柿餅教育農園

本農園是以柿餅、柿乾、柿霜等自製農產品，產業的解說與體驗活動，並結合食農教育與環境教育，把柿子的一生從種植、生產、加工、文學、美學、藝術、保健、食療等介紹，一遊園就馬上變的懂柿了。

📷 柿染體驗
🍴 柿餅

03-5892680
新竹縣新埔鎮旱坑里旱坑路一段501號

新竹/ 造境農場

造境農場位於新竹縣新埔鎮，四面環山、環境純樸天然。主要生產水梨與橘子。夏季在這裡不僅可以吃到種類豐富的水梨品種，還提供體驗服務，園主親自帶領來客前往水梨田進行導覽、探討水梨生態。

📷 水梨烤肉醬DIY、水梨樹葉書籤

0988-613676
新竹縣新埔鎮照門里照鏡10鄰48號

苗栗/ 吉軒農場

在農場可以體驗採果樂，做農事，DIY果凍，整體營造為鄉村休閒的氛圍，增設環繞農場的人行步道，可以在這裡漫步欣賞自然生態或鄰近的田園風光。配合季節推出農事體驗課程，讓遊客一 年四季在農場都有不同的體驗活動可以參加。

📷 草莓果凍DIY體驗

0982-065357
苗栗縣西湖鄉五湖村茅仔埔221-1號

苗栗/ 春田窯休閒農場

苗栗是草莓的故鄉，許多人不知道原來春田窯裡也有種植面積不小的草莓，園區有佐賀草莓、豐香、美姬、水蜜桃草莓等四種草莓品種，這裡的草莓特別不同，因為有了藝術陶藝的薰陶，加上自然農法的友善耕種，更讓這裡的草莓吃起來更有文化氣息。

📷 草莓糖葫蘆DIY
🍴 草莓鬆餅、草莓牛奶

037-877820
苗栗縣三義鄉雙潭村大坪7號

苗栗/ 雲也居一休閒農場

秉持「尊敬土地友善自然」的經營理念，堅持以「友善農法」栽種的蔬菜作物，不灑農藥、不施化肥，也供遊客親自採摘新鮮，品嚐即時的自然美味，品嘗到土地的美好，拉近與自然關係，成為我們與大自然的一份子。

📷 農業體驗、食農DIY體驗、農村廚房
🍴 草莓特色料理

03-7951530
苗栗縣大湖鄉栗林村薑麻園9鄰6號

苗栗/ 巧克力雲莊休閒農場

場域開放草莓網室供遊客體驗採果樂趣，除了草莓以外，還有水蜜桃也會規畫採果活動，預計2022年再開放油柑讓遊客體驗。而採下來的草莓則可以體驗製作果乾DIY，自己將採下來的草莓烘乾，另也可以與巧克力結合，做成草莓巧克力，現場可以大快朵頤一番。

📷 採果(油甘果、草莓)及DIY活動
🍴 特色風味烤雞餐、特色甜點

037-996916
苗栗縣大湖鄉富興村水尾坪76號

苗栗/ 淺森林農場

結合鄉村旅遊與花海活動、柚香活動、窯烤地瓜活動...等大型活動安排一日導遊、採購農產享用鄉村餐點；農場廣植櫻花、桂花、樹蘭...各式花卉美化環境讓園區美輪美奐，使各季節均有可採的水果蔬菜、可觀賞主題的花卉。

📷 採果、柚子茶DIY

0973-037071
苗栗縣西湖鄉四湖村8鄰槺榔埔4-3號

新竹/ 周家庄觀光農場

📷 採果樂、果樹認養、導覽解說、仙楂蒟蒻DIY
🍴 仙楂茶、仙楂冰淇淋、仙楂雞火鍋、仙楂雞烏龍麵

周家庄觀光農場以種植仙楂為主，農場提供導覽解說，介紹由仙楂及水梨所組成的果樹生長過程，以及利用外觀辨識仙楂及水梨差異。除仙楂外，農場也種有其他果樹，如柑橘類、蜜柚、文旦，讓遊客一年四季都能來採果。

03-5890771
0937-120200、0953-898355
新竹縣新埔鎮照門里六鄰九芎湖18號

新竹/ 東海萊姆園

📷 植物導覽、萊姆醋DIY
🍴 果醋、果漿氣泡飲品

「東海萊姆園」以友善無毒的農法，培育萊姆30餘年。園區大約五分地，除了萊姆之外，也有火龍果、柚子、芒果、葡萄，及其他園藝香草植物。園區自製的萊姆醋，放越久越增值，裡面的果肉還能製成蜜餞，開胃好吃。

03-5563646
新竹縣竹北市新港里港安街二段130號

苗栗/ 溫馨農場

📷 採果體驗
🍴 客家料理、羊肉爐

「溫馨農場」因地形關係，常見雲霧繚繞，向來是北台灣假日休閒、觀賞雲海的好去處。土角厝老家，經過改建擴大，現以無農藥方式大量栽植桃、李、芭樂、甜柿、桶柑等果樹，開放遊客觀光採果。

037-871551
苗栗縣三義鄉雙潭村崩山下37號

苗栗/ 徐家紅棗果園

📷 園區導覽、採摘紅棗體驗

公館是台灣唯一紅棗農業區，全區面積占地80幾公頃，所生產的優質新鮮紅棗，果實飽滿，色澤光鮮，在白熟、脆熟期，嚐起來鮮甜而爽脆。場域內紅棗取得無毒認證，連農場都買替客人購買保險，更研究FB行銷模式開創新藍海，應對客人問題不假手他人相當重視小細節，獲得高度評價。

037-228826
苗栗縣公館鄉石墻村11鄰234-1號

苗栗/ 多多龍有機農場

📷 採果、生態輕旅行
🍴 在地客家特色菜餚、桶子雞

在這裡時而能見到蜜蜂、蝴蝶四處飛舞，忙著採蜜授粉，更有不少鳥兒來此築巢，還可觀察到有趣的生態食物鏈，每年1月起進入桶柑、砂糖橘、茂谷柑的季節，光是柑桔類就種植10到12種，除了5到6月外，幾乎每個月來此都看得到果樹。

0900-253899
苗栗縣西湖鄉龍洞村7鄰張屋1之1號

苗栗/ 天福農場

📷 採果、檸檬醋DIY
🍴 檸檬汁、紅棗茶

農場以營造友善的生態教育農場，生產高品質農產品為目標。提供採果體驗、鮮果製作檸檬醋DIY等服務。全園取得友善耕作認證、農產品生產追溯系統登錄，紅棗經義美公司友善耕作認證，產銷履歷認證。

037-222271
苗栗縣公館鄉福基村10鄰275-1號

苗栗/ 玉順農創莊園

📷 採果、農遊體驗
🍴 紅棗相關餐飲

公館鄉是全省紅棗唯一產地，提供消費者一個具有教學體驗的場域，了解紅棗的歷史、品種、特性、功效以及生長環境，進到農村走入農場、採果、DIY體驗，進一步了解紅棗，並達到落實食農教育的理念。

037-226589
苗栗縣公館鄉石墻村6鄰131-5號

苗栗/ 貝岩居農場

📷 季節採果樂、窯烤麵包DIY
🍴 手工柴燒窯烤麵包

來到貝岩居可以體驗結合在地食材的窯烤麵包和DIY，來到這裡彷彿走入大自然的教室，擁抱在有機果樹，咖啡樹與花草間，不時還有蟲鳴鳥叫，幽靜的環境令人徹底忘記都市的塵囂，也讓人忍不住捲起袖子一同體驗田園樂趣。

0933-980007
苗栗縣三義鄉龍騰村13鄰龍騰3號

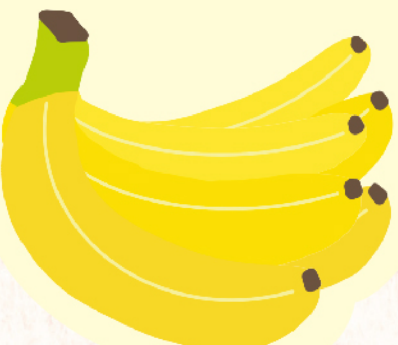

苗栗/ 荳媽媽休閒農園

「荳媽媽休閒農園」是卓蘭第一家開放採果的農場，門口梨子造型的吉祥物很好辨認。農園種植高接梨、番茄、大黃瓜、人蔘何首烏，親自下田採摘，不但能體驗農夫收成的喜悅，還能認識許多作物，可說是一趟豐富的食農教育。

📷 採果體驗(東方美人蜜番茄、高接梨)、番茄餅乾 DIY、番茄酥、番茄水晶三角圓DIY
🍴 番茄乾、番茄酥

0937-245332、04-25899221
苗栗縣卓蘭鎮西坪里109-20號

台中/ 酒堡庄

自種葡萄，自製葡萄酒，體驗行銷在地，跨域合作，結合周邊酒莊舉辦紅酒馬拉松，並延續為紅酒節，配合水流東休閒農業區行銷外埔后里產區，營造成為台灣最優質葡萄酒的故鄉。

📷 洋蔥葡萄酒DIY、氣泡酵素DIY
🍴 葡萄園下餐酒會

0932-584317
台中市外埔區六分里六分路163-9號

台中/ 臺中市東勢區軟埤坑休閒產業發展協會

軟埤坑休閒農業區是政府輔導的新興休閒農業區，開放觀光採果、農家合宿、登山步道建立、糯米橋、自然生態教室、假日果市等等建設，每年還有螢光夜語生態賞螢的精采活動，帶領大小朋友共同體驗，是一處遠離塵囂、放鬆心情的好去處。

📷 米粄、染布、現榨好油、多肉組合、種植盆苗等DIY
🍴 道地客家風味餐

0928-698228
臺中市東勢區慶福里慶福街75號

台中/ 臺中市梨之鄉休閒觀光發展協會

為傳統客家村莊，區內農作物70%為高接梨，透過農業旅遊方式來使遊客認識高接梨與客家文化，推出梨樹認養、產業文化體驗DIY、農村體驗一日遊、農特產品展售活動等，提升東勢農產業知名度及增加農民相關產品收益。

📷 梨樹認養、採果體驗
🍴 梨果入菜餐點

04-25881829
臺中市東勢區東崎路4段242號

彰化/ 奈米休閒農場

以無毒栽培管理方式的葡萄為主(巨峰)，豐富休閒農場的經營內容。結合無毒場域的生態景觀，營造從農業生產、生態及農村生活、體驗生命反璞歸真。延伸六級產業，並創造體驗食農與環境教育的好場所。

📷 採果體驗、農事體驗
🍴 蔬食養生餐

0919-327075
彰化縣大村鄉南勢村南二橫巷8號

彰化/ 晙富農場

晙富農場約0.7公頃專業種植火龍果28年，是台灣種植火龍果的領航者之一。每年6月~11月是火龍果的產季，遊客可預約火龍果採摘、火龍果小盆栽種植，以及利用火龍果花、莖、果、皮等全株入菜的料理學習，是認識與學習火龍果的最佳典範農場。

📷 採果體驗、果醬DIY
🍴 火龍果特色料理

0919-060572、0937-710977
彰化縣田中鎮新民里沙崙路472號

彰化/ 菁芩休閒農場

菁芩休閒農場種植了各式各樣的芭樂(十幾種)，是座芭樂博物館，使用草生栽培，園區有很多野生動植物。農場提供導覽解說、鮮果試吃、農事體驗DIY，來到這裡還可以購買到新鮮芭樂、芭樂果乾、芭樂果漿、芭樂玄米茶、芭樂汁、芭樂果凍等農產品。

📷 採果體驗、製作甘草芭樂DIY

0958-893396
彰化縣溪州鄉庄北巷7號

苗栗/ 義芳農場

西湖規模最大的休閒農場，佔地約八公頃，為一處兼具休閒步道、觀光採果的專業園區，還提供了露營區。農場主人彭義芳40多年的經驗，運用良好的排水技術以無毒健康的方式栽種龍眼、文旦、白柚、肚臍、三寶....各種時令水果。

📷 採果體驗活動
🍴 客家口味無菜單料理

037-920715
苗栗縣西湖鄉龍洞村11鄰雷公崁9號

台中/ 檸檬森林農場

園區種植9種不同品種檸檬，供遊客認識各種不同品種的檸檬，主要品種以「玉翡翠檸檬」為主，其他品種檸檬為輔，每年12月至隔年2月為檸檬開花期，4月中至11月中為檸檬採收期，結實累累顆顆碩大的檸檬吸引遊客觀賞與拍照，帶給遊客歡樂放鬆的旅遊經驗。

📷 檸檬菓醋、蜜漬檸檬DIY

0923-160888
台中市外埔區永豐里六分路116號(旁)(高鐵橋下方)

台中/ 水寨一方休閒農場

帶領遊客深入果園，從環境生態開始導覽，介紹果園內各種豐富的昆蟲及鳥類，認識昆蟲們在生態中扮演的角色，採果後還可體驗傳統客家米食豬籠粄製作過程，大啖傳統農家特色美食，從自然生態環境中，復刻過去美好農村生活景象。

📷 採果體驗、農事體驗、生態體驗
🍴 客家米食

0987-382-916
台中市東勢區東崎路三段396號

台中/ 橘祥合院

11月開始是橘祥合院忙碌的季節，園區種植了桶柑、帝王、茂谷、椪柑、虎頭柑等等，各種柑橘開始成熟可以採摘，遊客來到這裡除了可以親自體驗採果樂趣，也能熬製成果醬、橘子醋，橘子汁替代水製成的橘子麵，橘子泡菜等等各式商品。

📷 採果樂、橘子加工品體驗DIY、柑橘食農教育、橘子公仔彩繪
🍴 農村客家餐

04-25560878
台中市后里區仁里里圳寮路35號

彰化/ 今夜星辰休閒農場

園區在傳統性例行季節生產的用途之外，進一步結合優美的景觀、完整的生態環境、溫馨的體驗文化，提供給遊客知性的旅程及休閒遊憩。

📷 荔枝採果體驗
🍴 荔枝冰沙

04-7323111
彰化縣彰化市石牌里石牌路一段428號

彰化/ 劍門生態花果園休閒農場

農場近年來持續推廣食農教育，從產地到餐桌，可以自己採收金桔，讓親子共同DIY將金桔製作成果凍、果醬、果汁。園區內也種植了多種柑橘類水果，希望能讓參加團體的客人及獨自前往的遊客能夠親自體驗採果，也能認識到食農教育的精神。

📷 採果DIY、園區導覽

04-8522318、0921-717388
彰化縣大村鄉茄苳村茄苳路2段143巷72號

彰化/ 新科紅龍果園

新科紅龍果園提供採果體驗，搭配在地食材開發紅龍果相關料理及具有特色的顆粒紅龍果汁，並利用紅龍果鮮豔的顏色創造遊客觀賞與打卡的興趣，打造友善的休閒場域，營造食安的環境。

📷 採果體驗、客家菜包紅龍果DIY

0933-560782
彰化縣二林鎮西斗里斗苑路二段422號

南投/ 南投縣水里鄉槑休閒農業區發展協會

「槑休閒農業區」超過十多個農場共同合作，開發包括採果體驗、脆梅DIY、揉茶DIY...等等遊程，販售在地農特產及加工品，更有豐富的自然生態，隨處可看到昆蟲生態、動植物，來一趟保證讓您身心靈通體舒暢。

📷 採梅製梅農事體驗

0932-830922
南投縣水里鄉上安村水信路3段191號

南投/ 集元果農場

園區裡栽種100多種國內外的香蕉品種，包括可觀賞用跟食用性的，是全台唯一的香蕉生態園區，加入導覽活動，帶大家認識多種不同品種的香蕉以及特別的生長方式，兼具教育、知識、趣味、自然與娛樂等元素在裏頭。

📷 蕉你DIY體驗(蛋糕、披薩、阿拜)
🍴 蕉農割蕉料理

049-2764562
南投縣集集鎮富山里大坪巷38號

南投/ 台一生態休閒農場

位於台灣中心南投埔里，臨近日月潭合歡山，感受四季大地風情，時刻享受晨曦與晚景甯謐自在的輕旅行。農場花卉及水果依季節更換，透過專業導覽人員解說生態環境及特色景觀，讓遊客更了解農場要表達給旅客的美好。

📷 百香果&草莓手搖冰沙、葉拓零錢包、壓花紙扇
🍴 百香果花卉餐

049-2997848
南投縣埔里鎮中山路一段176號

雲林/ 橙色農作休閒果園

種植作物以草生栽培，堅持友善種植為核心價值，園中作物多樣性，不同季節都有物產可供遊客採摘，利用農棄物循環再利用的概念讓生態豐富，作物少藥少肥，不僅物產吃得出原有的風味，也讓人與人之間的情感更緊密結合。

📷 果露DIY、半日農夫體驗
🍴 水果饗宴、農夫茶

0937-381765
雲林縣林內鄉重興村進興路6號(旁30公尺處)

嘉義/ 果然茶香觀光園區

果然茶香觀光園區是以芭樂為主題的觀光園區，園區內除了種植十多種的芭樂樹外，並可觀賞許多當季的季節植物。此外，園區提供各式農特產品的販售，並設計出多款特色農業體驗服務，如園區導覽、芭樂果醬及各式DIY、採芭樂等寓教於樂的活動。

📷 芭樂園採果、手作DIY、芭樂疊疊樂
🍴 阿里山氮氣冷萃紅烏龍、果香饅頭

05-2535529
嘉義縣中埔鄉義仁村樹頭埔4-18號

台南/ 梅嶺休閒農業區推動管理委員會

梅嶺休閒農業區異業同盟拚觀光，相關業者十多年前投入「梅嶺休閒農業區」，帶動農村轉型，凝聚共識一起拚觀光，共推系列小旅行或深度探索，包含文化、產業、生態、旅遊等面向多元，吃喝玩樂應有盡有。整體收入的5%則回饋地方，持續深化旅遊品質。

📷 5G創新農業小旅行
🍴 使用在地梅子製作特色料理

0918-636380
臺南市楠西區茄拔路315之26號_往前150公尺

台南/ 仙湖休閒農場

農場占地52公頃，是一座獨立山丘，90%仍從事著農作，荔枝、龍眼、椪柑、柳丁、咖啡等，其中更傳承兩百年的桂圓製焙技藝。農場提供「果旬」農事體驗以食者與農者能共好為目標。

📷 農村廚房、「果旬」農事體驗
🍴 自助野菜灶、月桃燉子排

06-6863635
台南市東山區南勢里大洋6-2號

南投/ 勇春農家

這裡的草莓園強調放棄使用化學肥料及農藥，堅持非農藥管理的方式種植，不但是替民眾的健康把關，可以吃到安心又健康的蔬果，此外園區內也種植蔥、草莓、向日葵、小黃瓜、玉米等等，當季時令則有不同蔬果，也利用現有新鮮食材入菜。

📷 農場導覽、彩繪草莓盆栽DIY

0976-082090
南投縣國姓鄉福龜村中正路一段106-4號

南投/ 果寶歡酵有機農場

果寶歡酵有機農場是亞洲最大網室有機嘉寶果農場，友善土地不施化肥，有機栽植。提供農遊體驗、專人導覽，推廣生態與食農教育。果園內打造二層樓的「歡酵教室」，指導親子DIY果醬、冰淇淋。也能到觀光工廠，免費參訪嘉寶果的發酵、加工過程。

📷 酵素、果醋、果醬DIY體驗
🍴 酵素、果醋、嘉寶果冰淇淋

049-2991207
南投縣埔里鎮溪南巷9號

南投/ 逸和園檸檬宿

逸和園初期以自己親友休閒度假並且種植很多花卉果樹，2013年開始由二代陳思岑在種植有機檸檬園區佔地3,999平方公尺。重新開發產學研的教學方案，結合環境教育、生態體驗與食農教育等，希望民眾懂得「粒粒皆辛苦」。

📷 檸檬網襪五感體驗、葉拓DIY、檸檬清潔劑與消毒噴霧、手作檸檬餅乾
🍴 有機檸檬原片、檸檬貓掌蛋糕、爆漿檸檬、愛戀檸檬

049-2722538
南投縣國姓鄉大旗村福旗巷59號

嘉義/ 豐碩果園

果園藉由採果過程進行農業相關生產、種植、採收作業導覽解說，讓來的旅客除了體驗採果的樂趣之餘，也能對台灣的農業有更進一步的了解，我們希望果園成為一個兼具生產與教育及親子娛樂的園區。

📷 採果體驗

05-3714221
嘉義縣水上鄉大崙村89之13號

台南/ 小崇ㄉ果園

堅持草生栽培，友善土地、友善環境保護大自然，保護動物，為了讓每個人吃到的水果是安全安心。了解果樹四季不同的生長狀況，在果園裡穿梭尋找白色袋子裡透出紅色，享受親手採摘的那份喜樂。

📷 採果體驗、果醬手作
🍴 芒果雪花冰

06-5745847
台南市玉井區中正路55-2號

台南/ 左岸幸福莊園

以自然農法為實際耕作方式的生產型果園，主要生產酪梨、黃金果、洛神花，提供遊客一個純淨的農場。園區也提供導覽及採果體驗，介紹主要作物酪梨的種類，營養價值等，以及採後的處理、後熟的判斷與食用方式。

📷 採果體驗
🍴 酪梨創意料理

0929-205303
台南市大內區內江里內庄288之13號

台南/ 龍湖山生態農莊

龍湖山生態農莊坐落在小山頭，從店門口一路向上走，宛如進入生態教室，一棵棵龍眼樹分散各處，茂密掛著甜蜜果實，還有一叢叢咖啡等待熟成，焙了五天五夜的桂圓，再來杯咖啡，美味加乘，桂圓全餐料理更是不容錯過！

📷 龍眼土窯烘焙導覽解說、桂圓果凍DIY、咖啡烘焙DIY
🍴 咖啡桂圓創意料理

0932-896974、06-6861880
台南市東山區高原里109-6號

台南/ 棗到了-梅嶺棗園休閒採果

棗園主致力於種植優質棗子和芭樂，以牛奶灌溉改良土壤，採用人工除草方式，保證水果純淨，特產的蜜棗口感獨特，每年1至3月歡迎遊客現採食用，農場也生產各式無添加果乾，供民眾選購。

📷 生態導覽解說、食農教育解說、農事體驗
🍴 棗子軟糖、棗子凍飲

0918-636380
臺南市楠西區茄拔路315之26號_往前150公尺

屏東/ 銘泉生態休閒農場

了解在地鳳梨產業歷史，下田採收成熟鮮果，也利用鳳梨製作好吃的點心！跟著專業老師動動手，就能輕鬆做出傳統美味的中式鳳梨酥、西式披薩——實際體驗「從農場到餐桌」的感受。

📷 採果、鳳梨酥DIY
🍴 紅藜鳳梨披薩

08-7990220
屏東縣瑪家鄉佳義村114-6號

屏東/ 中原世紀休閒農場

中原世紀休閒農場一年四季都可採摘青木瓜、體驗青木瓜酵素DIY、左手香舒緩防蚊液DIY…等活動。且將釀造酵素時所剩的果肉，做成好吃的「木瓜酵素片」，也結合素肉，做成可以拌飯、拌麵的「木瓜酵素燥」，以及加入木瓜酵素製成蛋糕及飲品。

📷 導覽解說、青木瓜酵素飲DIY、環保酵素清潔劑DIY
🍴 酵素素滷飯、青木瓜湯湯餃、餛飩

08-7789517
屏東縣萬丹鄉竹林村竹園街160巷59號

花蓮/ 木日光文旦驛站

以推廣鶴岡文旦柚為主，打造柚子主題館，產季主要以文旦柚鮮果集貨及販售、非產季則開放親子或團體休閒體驗，逾2公頃的文旦柚樹林及栽培樹苗的草地，開放讓遊客穿梭其中，提昇文旦柚產業的產值，行銷在地特色農業。

📷 柚農體驗
🍴 柚香餐飲

0939-371652
花蓮縣瑞穗鄉瑞祥村北一路121號

宜蘭/ 頭城休閒農場

農場內有可供採摘金桔、柑橘、百香果、蓮霧的農作果園區，隨四季變化而有不同，也善用農業生產資源，特別規劃如金棗果醬、金棗麵包等農特產DIY活動，體會親近土地的喜悅、發現大自然帶來的美好與滿足。

📷 農村廚房、採果、果醬DIY
🍴 中式無菜單料理

03-9772222
宜蘭縣頭城鎮更新路125-1號

宜蘭/ 香格里拉休閒農場

位於冬山河流域上游，海拔250公尺，年均溫攝氏25度，可以藉由參與當令的的採果摘菜活動，乃至於搓湯圓、放天燈等充滿傳統憶趣的特色體驗，感受回歸農村生活的自在悠閒，讓自己在大自然的洗禮中，獲得滿足的療癒與沉澱。

📷 採果、童玩DIY
🍴 宜蘭特色料理

03-9511456
宜蘭縣冬山鄉大進村梅山路168號

宜蘭/ 三富休閒農場

30年來，不斷嘗試運用在地鄉土文化元素及場內設施，提供遊客在寓教於樂的同時增進人與土地的感情，有機柚子每到產季便結實累累，每年9-10月園區開放遊客採有機柚獻愛心，採柚收入全數金額轉做公益團體。

📷 果醬 DIY
🍴 柚花茶、香柚醬燒煎雞排

03-9588690
宜蘭縣冬山鄉中山村新寮二路161巷82號

屏東/ 六堆雅歌園有機教育農場

雅歌園有一個夢想，就是讓更多人能瞭解有機、體驗農事。因此，雅歌園策劃了許多適合大人或小孩、家庭或團體的食農教育或環境教育的精彩活動。農場也提供住宿及餐飲服務，體驗太陽能烹調及道地六堆客家美食，並漫步在有好山好水相伴的有機農場中。

📷 食農教育體驗活動

08-7830001
屏東縣萬巒鄉溪寮路21號

屏東/ 鴻旗有機休閒農場

以無污染的山泉水及豐沃的有機土壤種植有機農產品，結合插秧、除草、採鳳梨等生產體驗，及碾米DIY、搗麻糬、手作鳳梨豆豉醬等加工活動，讓大小朋友都能深刻感受「吃出健康」、「活出希望」的農場新概念。

📷 採果體驗、農事體驗

08-7967301
屏東縣高樹鄉產業路330號

台東/ 好時果子

好時果子農場不僅能在農產上表現出穩定的品質，加上對於環境的永續和堅持，透過農業結合體驗的趣味活動，多元發展出二級三級到六級的產業鍊。提供果園導覽、農事體驗、食農DIY等深度旅遊行程，讓農業能夠更有趣。

📷 採果體驗、食農體驗

0933-375345
台東縣卑南鄉賓朗村頂岩灣十八號

花蓮/ 宇還地有機農場

宇還地有機農場採多元化農產經營模式，除了一級產業西瓜、栗子南瓜外，加上研發製作二級農產加工品，如：柚花茶、柚花純露、精油及自然熟成蜂蜜，農場小旅行更是遊客不能錯過的深度旅遊體驗。

📷 農場生態導覽、蜜蜂五感體驗、手作體驗

0920-027347
花蓮縣瑞穗鄉富民村富民38-2號

宜蘭/ 枕頭山休閒農業區發展協會

為全國第一個休閒農業區，休區內主要農作物為水果：春-桑葚/夏-紅心芭樂、蓮霧/秋-柿子、火龍果/冬-金棗。繽紛的活動有季節採果、手工米菓、釀醋、嫁接、漬金棗、窯烤、稻草與樹枝工藝等各式農村體驗活動。

📷 套裝遊程、體驗活動
🍴 花果野食 四季田野饗宴

03-9230785
宜蘭縣員山鄉枕山村坡城路8號對面鐵皮屋

宜蘭/ 東風有機休閒農場

位於宜蘭中山休閒農業區之內，環境清幽，四周群山環繞，綠野自然，生態景觀極美，栽植文旦及白柚和肉桂、萬壽菊、薄荷等香藥染草植物。結合生態、生產、生活為經營理念，促進休閒農業與自然保育的永續和諧發展。

📷 精油提煉體驗

03-9587511
宜蘭縣冬山鄉中山村中山路769號

宜蘭/ 二湖鳳梨館

二湖生產的鳳梨體積雖小但甜度特高，風味特佳，是外地無法取代之佳品，盛產期為每年農曆六月中旬至九月下旬，盛產期間果園開放採果，讓遊客體驗小農栽種鳳梨和管理鳳梨的辛苦，也可以了解鳳梨生長之過程。

📷 豆腐乳DIY、鳳梨醬DIY
🍴 鳳梨特色餐飲

03-9230046
宜蘭縣員山鄉湖西村二湖路108號