

110 年農遊超市農業旅遊票券簡章

一、說明：

根據旅遊搜尋平台 Skyscanner 對 2021 年旅遊趨勢剖析中指出：臨時起意的國內旅行將會取代提前規劃的海外旅行，旅客將會不斷探索自己國家的美麗秘境，國內旅遊繼續保持較強的勢頭。而全球線上訂房平台 Booking.com 解析 2021 年九大旅遊新趨勢(報復性旅遊、重視價值、偽在地人、雲端旅行、安全至上、環保意識覺醒、揮別朝九晚五、挖掘小確幸及科技無法取代)中發現，自疫情開始後，有數個與自然景觀有關的搜尋標籤呈現成長的趨勢，其中包含健行(94%)、乾淨的空氣(50%)、大自然(44%)和放鬆之旅(33%)，有 76% 的台灣旅客，希望旅遊業能提供更永續的旅遊選項，也因為疫情的關係，更多的臺灣民眾開始展開慢遊，而且是在地人式的輕旅行，不追求景點數，反而是如在地人般把旅遊玩成生活，或是進行深度的體驗，尊重當地文化、體驗當地文化，也慢慢地往永續旅遊靠攏。

為了貼近市場端的消費趨勢，「農遊超市」導入更符合不同業者的旅遊商品整合方式，透過旅遊商品內容的重新包裝、具競爭力的價格、聚焦農業旅遊商品特色，打造具市場競爭力的農業旅遊商品，在 2020ITF 台北國際旅展一推出，就獲得最佳創意獎，驚艷大家目光，今年更要趁勢投入國內旅遊市場，協會規劃一整系列的宣傳行銷，包括農遊年曆、傳統媒體宣傳(電視、雜誌、廣播…)及數位媒體宣傳(內容行銷、社群行銷、影片行銷…)，打造「農遊超市」成為最吸睛、最專業的農業旅遊商品專賣店。

二、報名資格：

- (一) 取得許可登記證休閒農場。
- (二) 取得「特色農業旅遊場域認證」之農業旅遊業者。
- (三) 輔導在案之田媽媽、亮點茶莊及休閒酒莊。
- (四) 通過「優質農村體驗」評鑑之組織單位。
- (五) 休閒農業區旅遊服務中心及該區農業旅遊業者，且至少持有一張相關執照之休閒農業經營體，如：住宿執照、餐飲執照及營利事業登記證等。
- (六) 曾參加台灣休閒農業發展協會專案審查通過者，如：交通部觀光局水果旅行專案等，惟若農業體驗活動內容為食材採摘者，其所採摘之農產品需取得「三章一Q」任一標章或通過無農藥殘留檢驗。

三、報名期間：

即日起至 110 年 11 月 20 日(星期六)止。

四、票券內容：

凡符合「茶、米、花卉、果、蔬、林、竹、禽、畜、蜜蜂、雜糧、咖啡、可可、香藥染草、特用作物、漁撈養殖、娛樂漁業」17 類農業主題生產、生態、生活相關之體驗活動、美食餐飲(需為個人套餐或下午茶套餐)、一／二日套裝遊程皆可報名，惟行程不得牽涉到旅行社業務，僅只能於單一業者之場域內進行體驗，以避免違反票券發行原則。

五、票券使用說明：

1. 本票券農曆春節期間不得使用(春節期間定義依行政院人事行政局公告為主)，旅遊票券所註明之優惠內容，其優惠期限為自購票日起壹年內，如逾優惠期限，得補足價差後使用。
2. 不論平假日定義、孩童定義皆依各農場規定為之，並請於報名表中詳細說明；惟農場入園如需門票者，兌換內容則需包含入園門票，消費者無須再另外購買入園門票即可入園，以免造成爭議。

六、票券相關費用：

品項	費用	內容說明
上架費	0元	完成簽約之商品，即可免費上架至「農遊超市」電商平台及其他合作平台上，並享有聯合行銷資源。
銷售處理費	15%	訂單成立後，本會收取票券金額之15%為銷售處理費，運用於履約保證(2%)、多元支付(2%)、行政處理費(3%)、合作通路上架費(10-15%)等費用。
稅金	0%	開立發票(稅金為內含)、 <u>收據或農民收據請款</u> 。
其它	協議	針對合作通路特定促銷方案有配合意願者，個案協議之。

七、請款費用及流程：

- (一)業者提供低於市場售價至少10%之優惠作為協會售價，以刺激消費，打造農遊超市農旅品牌，扣除銷售處理費後即為農場請款金額。
- (二)本會於每月15日前，寄送前月份(訂單成立者)銷售對帳單予業者，請業者於該月20日前開立憑證(發票、免用統一發票收據或農民收據)，本會於扣除匯款手續費後，將款項於隔月5日前撥款至業者約定帳戶(遇例假日順延)。第一次請款之農場業者，請另附上匯款資料，作為指定帳戶。
- (三)請款憑證開立方式：**抬頭：台灣休閒農業發展協會 統編：17121561。**



八、銷售通路：

本會已整合便利超商、線上電商平台、旅遊業者、實體旅展等通路與多元支付方式購買農遊超市票券，不同通路會有不同平台上架費，已包含於銷售服務費中，業者無須再額外支付即可上架。



九、媒體宣傳資源：(圖示以 2020 年為例)

以具有市場競爭力優勢之農遊超市商品作為宣傳標的，今年度預計透過旅遊電視節目、旅報、微笑台灣、捷運車廂廣告、高鐵雜誌(T Life)、便利商店推播電視、IG 網紅、踩線團、Youtube、電視、KLOOK、kkday、趣吧、農業易遊網、電子報(或 EDM)、Facebook 粉絲團等媒體資源，達到 110 年度銷售業績較 109 年度成長 50%之目標。

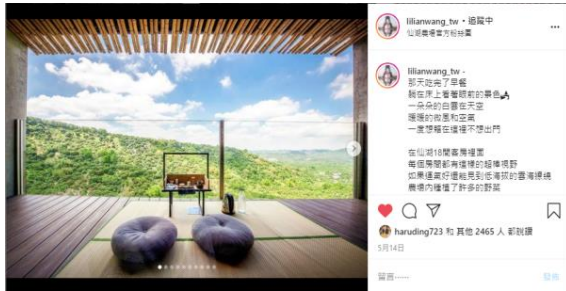

IG 宣傳(網紅)系列



電視節目系列



捷運影片推播



雜誌系列宣傳

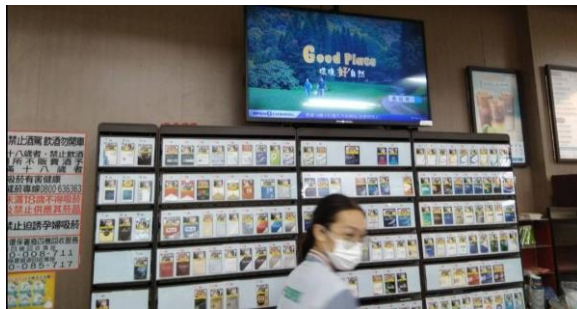

7-11 電視推播



網路票選(星旅榜)



旅遊巴士車體宣傳

十、報名方式：

煩請於 11 月 20 日(星期六)前詳細填寫報名表(附件，簡章電子檔下載：<https://www.taiwanfarm.org.tw/zh-TW/Front/News/Detail/189>

，範例請見 p.12)，並將以下資料電傳至雲端 <http://taiwanfarm.quickconnect.to/sharing/JyIjN7els>，密碼：0919598968。



(電子檔下載)



(文件上傳)

(一)農場介紹文字說明 100-150 字。

(以吸引消費者的動人文字，敘明農場特色)

(二)請提供農場景觀照片與**報名商品符合之照片各五張**，照片解析度宜超過 2MB 以上且同意授權本會使用。

十一、產品審核及簽約：

由本會審核業者報名內容是否與現況相符，以避免日後產生消費糾紛，影響台灣休閒農業旅遊聯合品牌；審核通過後，本會將與業者簽訂「銷售合約書」，合約書為一式兩份，由本會及參加農場業者各執一份，「合約期間」一年，合約到期若雙方無異議即自動續約。

十二、如有任何未盡事宜，煩請逕洽：

台灣休閒農業發展協會，聯絡人：戴子僑，電話：03-9381269 分機 12。

農業體驗券報名表

說明：包裝符合「茶、米、花卉、果、蔬、林、竹、禽、畜、蜜蜂、雜糧、咖啡、可可、香藥染草、特用作物、漁撈養殖、娛樂漁業」17類農業主題生產、生態、生活相關之單項體驗活動(如採果、摸蜆或製茶體驗等)或一日遊套裝遊程(如小小農夫一日遊：認識有機生態導覽、有獎徵答遊戲、採摘有機蔬菜帶回家、有機農村風味餐及頒發小小農夫結業證書)。

農場名稱						
商品名稱				體驗時間	_____ 分鐘	
開放體驗期間	<input type="checkbox"/> 全年度皆可使用 <input type="checkbox"/> 季節限定：__月__日至__月__日					
票券適用期間	<input type="checkbox"/> 平假日皆可使用 <input type="checkbox"/> 限平日使用，平日定義：_____					
	<input type="checkbox"/> 限假日使用，假日定義：_____ (ex: 星期六至星期日)					
兌換品項	內容說明				單價(元/單位)	
1.						
2.						
3.						
4.						
5.						
農場原售價	\$_____元/人	接待人數上限		_____人/場次		
協會售價	\$_____元/人 (業者提供低於市場售價至少 10%之優惠為協會售價)					
注意事項	<p style="color: blue;">※本商品<input type="checkbox"/> 願意 <input type="checkbox"/> 不願意 上架至農遊超市以外之平台。(未勾選則視為願意)</p> <p style="text-align: right; color: gray;">※如有其它未盡事項，均請登載於此。</p>					
農產檢驗證照 (編號)	<input type="checkbox"/> TAP 產銷履歷農產品	<input type="checkbox"/> CAS 台灣優良農產品	<input type="checkbox"/> 台灣農產生產追溯 QRCode	<input type="checkbox"/> 有機農產品	<input type="checkbox"/> 友善耕作審認	<input type="checkbox"/> 無農藥殘留檢驗

※如欲報名二種以上之產品，煩請自行複製報名表填寫，謝謝您的配合。

※請貴農場詳細填寫本表及提供商品相符照片各五張，並將資料上傳雲端(檔名：農場名稱)

網址：<http://taiwanfarm.quickconnect.to/sharing/JyIjN7els>，密碼：0919598968。

美食券(餐券)報名表

說明：包裝餐飲內容符合「茶、米、花卉、果、蔬、林、竹、禽畜、蜜蜂、雜糧、咖啡、可可、香藥染草、特用作物、漁撈養殖、娛樂漁業」16類農業主題之美食餐飲(需為個人套餐或下午茶套餐)(如養生野菜火鍋套餐、山蕉特色餐、蜂蜜鬆餅下午茶等)。

農場名稱			
餐飲合法登記	<input type="checkbox"/> 餐廳 <input type="checkbox"/> 小吃部 <input type="checkbox"/> 田媽媽營業登記	證號：_____	
餐飲名稱			
票券適用期間	<input type="checkbox"/> 平假日皆可使用 <input type="checkbox"/> 限平日使用，平日定義：_____ <input type="checkbox"/> 限假日使用，假日定義：_____		
兌換品項	內容說明	單價(元/單位)	
1.			
2.			
3.			
4.			
5.			
農場原售價	\$_____元/人	接待人數上限	_____人/場次
協會售價	\$_____元/人 (業者提供低於市場售價至少10%之優惠為協會售價)		
注意事項	<p>※本商品<input type="checkbox"/>願意 <input type="checkbox"/>不願意 上架至農遊超市以外之平台。(未勾選則視為願意)</p> <p style="text-align: right;">※如有其它未盡事項，均請登載於此。</p>		

※如欲報名二種以上之產品，煩請自行複製報名表填寫，謝謝您的配合。

※請貴農場詳細填寫本表及提供商品相符照片各五張，並將資料上傳雲端(檔名：農場名稱)

網址：<http://taiwanfarm.quickconnect.to/sharing/JyIjN7els>，密碼：0919598968。

住宿券報名表

說明：包裝二天一夜住宿+早餐之平日住宿商品[例如：松羅館「檜閣」風行二人房住宿一晚+健康營養中式早餐(B&B)]。由業者提供低於市場售價至少 10%之優惠作為協會售價，以刺激消費，打造農遊超市農旅品牌；假日可另加價使用。

農場名稱				
登記證明	<input type="checkbox"/> 民宿登記證：_____號 <input type="checkbox"/> 旅館業登記：_____號			
房間資訊	房間名稱			
	房間定價		住宿人數	_____人
	農場平日售價		協會平日售價	
	農場假日售價		假日加價	
	平日定義		假日定義	
	進房時間		退房時間	
	配合本專案所提供之房型間數	_____間(最少三間以上)		
	配合本專案所提供之房型坪數	_____坪		
加人費用	<input type="checkbox"/> 可加_____人 <input type="checkbox"/> 不得再加入			
	★身高未滿_____公分(或_____歲)：無須加價即可免費入住。			
	★身高超過_____公分(或_____歲)：加 1 人費用為_____元。 <input type="checkbox"/> 有加床 <input type="checkbox"/> 沒有加床 附贈內容：_____			
	★身高滿_____公分(或_____歲)，而未滿_____公分(或_____歲)： 加 1 人費用為_____元。 <input type="checkbox"/> 有加床 <input type="checkbox"/> 沒有加床 附贈內容：_____			
早餐資訊	<input type="checkbox"/> 中式 <input type="checkbox"/> 西式 <input type="checkbox"/> 自助式			
注意事項	※本商品 <input type="checkbox"/> 願意 <input type="checkbox"/> 不願意 上架至農遊超市以外之平台。(未勾選則視為願意)			
※如有其它未盡事項，均請登載於此。				

二日遊套裝遊程報名表

說明：包裝二天一夜住宿+早餐及其他活動之二日遊套裝遊程(如：松羅館「檜閣」風行二人房住宿一晚+健康營養中式早餐+農場景觀門票+夜間民俗活動—搓湯圓、打陀螺、放天燈祈福)。由業者提供低於市場售價至少 10%之優惠作為協會售價，以刺激消費，打造農遊超市農旅品牌；假日可另加價使用。

農場名稱				
套裝總價	農場平日售價		農場假日售價	
	協會平日售價		假日使用售價	
房間資訊	<input type="checkbox"/> 民宿登記證：_____號 <input type="checkbox"/> 旅館業登記：_____號			
	房間名稱			
	房間定價		住宿人數	_____人
	農場平日售價		農場假日售價	
	平日定義		假日定義	
	進房時間		退房時間	
	配合本專案所提供之房型間數	_____間(最少三間以上)		
	配合本專案所提供之房型坪數	_____坪		
加人費用	<input type="checkbox"/> 可加_____人 <input type="checkbox"/> 不得再加人			
	<p>★身高未滿_____公分(或_____歲)：無須加價即可免費入住。</p> <p>★身高超過_____公分(或_____歲)：加 1 人費用為_____元。</p> <p style="margin-left: 20px;"><input type="checkbox"/> 有加床 <input type="checkbox"/> 沒有加床</p> <p>附贈內容：_____</p> <p>★身高滿_____公分(或_____歲)，而未滿_____公分(或_____歲)：</p> <p>加 1 人費用為_____元。</p> <p style="margin-left: 20px;"><input type="checkbox"/> 有加床 <input type="checkbox"/> 沒有加床</p> <p>附贈內容：_____</p>			

早餐資訊	<input type="checkbox"/> 中式 <input type="checkbox"/> 西式 <input type="checkbox"/> 自助式			
其他活動	項目	份數	原價	內容
	下午茶		\$ _____元/人	
	晚餐		\$ _____元/人	
	午餐		\$ _____元/人	
	體驗活動 1		\$ _____元/人	
	體驗活動 2		\$ _____元/人	
	體驗活動 3		\$ _____元/人	
	伴手禮		\$ _____元/人	
	其他		\$ _____元/人	
注意事項	<p>※本商品 <input type="checkbox"/> 願意 <input type="checkbox"/> 不願意 上架至農遊超市以外之平台。(未勾選則視為願意)</p> <p style="text-align: right;">※如有其它未盡事項，均請登載於此。</p>			

※如欲報名二種以上之產品，煩請**自行複製**報名表填寫，謝謝您的配合。

※請貴農場詳細填寫本表及提供商品相符照片各五張，並將資料上傳雲端(檔名：農場名稱)

網址：<http://taiwanfarm.quickconnect.to/sharing/JyIjN7els>，密碼：0919598968。

農場基本資料表

農場名稱			
農場介紹 (100~150字)			
農場開放時間	平日：__時__分至__時__分 (最晚入場時間：_____) 假日：__時__分至__時__分 (最晚入場時間：_____)		
可服務外語	<input type="checkbox"/> 英文 <input type="checkbox"/> 韓文 <input type="checkbox"/> 日文 <input type="checkbox"/> 其他_____		
其他資訊	入園門票 <input type="checkbox"/> 有 <input type="checkbox"/> 無	1.全票(定價：_____元人) 門票包含項目：_____	
		2.半票/優待票(定價：_____元/人) 定義：_____	
		門票包含項目：_____	
		3.免費·定義：_____	
		4.其他規定：_____	
	寵物友善空間 <input type="checkbox"/> 有 <input type="checkbox"/> 無	<input type="checkbox"/> 免費 / <input type="checkbox"/> 需酌收_____元清潔費	
	<input type="checkbox"/> 全區 / <input type="checkbox"/> 限_____區域		
親子接待服務 <input type="checkbox"/> 有 <input type="checkbox"/> 無	<input type="checkbox"/> 兒童餐具 <input type="checkbox"/> 兒童座椅 <input type="checkbox"/> 嬰兒澡盆		
	<input type="checkbox"/> 育嬰室/哺乳室 <input type="checkbox"/> 其他_____		
接駁服務 <input type="checkbox"/> 有 <input type="checkbox"/> 無	<input type="checkbox"/> 免費/ <input type="checkbox"/> 需付費_____元/人		
	接駁地點：_____		
無障礙空間 <input type="checkbox"/> 有 <input type="checkbox"/> 無	<input type="checkbox"/> 全區 / <input type="checkbox"/> 限_____區域		
專案窗口	預約電話		公司傳真
	專案聯絡人		聯絡人電話
	電子信箱		
	地 址		
	網 址		

農業體驗券報名表

說明：包裝符合「茶、米、花卉、果、蔬、林、竹、禽畜、蜜蜂、雜糧、咖啡、可可、香藥染草、特用作物、漁撈養殖、娛樂漁業」16類農業主題生產、生態、生活相關之單項體驗活動(如採果、摸蜆或製茶體驗等)或一日遊套裝遊程(如小小農夫一日遊：認識有機生態導覽、有獎徵答遊戲、採摘有機蔬菜帶回家、有機農村風味餐及頒發小小農夫結業證書)。

農場名稱	喜樂可可咖啡園					
商品名稱	可可 Lê拿鐵	體驗時間	150 分鐘			
開放體驗期間	<input checked="" type="checkbox"/> 全年度皆可使用 <input type="checkbox"/> 季節限定：_____月_____日至_____月_____日					
票券適用期間	<input checked="" type="checkbox"/> 平假日皆可使用 <input type="checkbox"/> 限平日使用，平日定義：_____					
	<input type="checkbox"/> 限假日使用，假日定義：_____ (ex: 星期六至星期日)					
兌換品項	內容說明				單價(元/單位)	
1. 導覽解說	視聽饗宴					
2. 體驗	眾神食物 Vs 味蕾挑逗				699 元/人	
3. 體驗	可可 Lê拿鐵 DIY					
4. 伴手禮	伴手禮(可可茶 2 包)				70 元/份	
5.						
農場原售價	\$769 元/人	接待人數上限	12 人/場次			
協會售價	\$699 元/人 (業者提供低於市場售價至少 10%之優惠為協會售價)					
注意事項	<p>※本商品 <input checked="" type="checkbox"/> 願意 <input type="checkbox"/> 不願意 上架至農遊超市以外之平台。(未勾選則視為願意)</p> <p><input checked="" type="checkbox"/> 週二&週日公休。</p> <p><input checked="" type="checkbox"/> 6 人成行。</p> <p><input checked="" type="checkbox"/> 請於 7 天前電話預約。</p> <p style="text-align: right;">※如有其它未盡事項，均請登載於此。</p>					
農產檢驗證照 (編號)	<input type="checkbox"/> TAP 產銷履歷農產品	<input type="checkbox"/> CAS 台灣優良農產品	<input checked="" type="checkbox"/> 台灣農產生產追溯 QRCode	<input checked="" type="checkbox"/> 有機農產品	<input type="checkbox"/> 友善耕作審認	<input type="checkbox"/> 無農藥殘留檢驗
			1401001657	1-007-118042		

※如欲報名二種以上之產品，煩請自行複製報名表填寫，謝謝您的配合。

※請貴農場詳細填寫本表及提供商品相符照片各五張，並將資料上傳雲端(檔名：農場名稱)

網址：<http://taiwanfarm.quickconnect.to/sharing/JyIJN7els>，密碼：0919598968。