特色農業旅遊

-拈花惹草趣-



行政院農業委員會 補助　台灣休閒農業發展協會 廣告

觀賞大地的顏色

土底長出小小的油菜花，佈滿整片大地。當春天拜訪，海芋嬌滴滴的模樣令人喜愛，中秋月圓人團圓，空氣洋溢桂花雨的香氣。地處亞熱帶的台灣，用花的繽紛色彩，展現自然旺盛的生命力。在以花卉為主題的特色場域裡，遊客可以欣賞到大片花海美景，業者會為遊客導覽介紹場域內種植的花卉品種、生長環境、種植技巧以及場域內的特殊生態環境。業者也提供了各種不同的體驗活動供遊客選擇參加，如採花、壓花、盆栽種植等花卉相關活動。場域內的特色餐飲更融入花卉主題，遊客可以品嚐到道地的美食。拜訪鄉間城市的花莊、農場，欣賞季節為台灣一筆一筆，畫出的特色花景。

寫下手感的植物日記

各種撫慰身心的香草植物，出自農家自產自銷，比起進口更能清楚了解產地安全，在以香藥染草為主題的特色場域裡，種植多樣香藥染草，踏進場域遊客便可透過嗅覺，進入香藥染草的奇妙芳香世界。業者提供精油香藥染草產品DIY體驗，且開發出多種香藥染草商品，如精油、精油香皂、乳液、沐浴保養產品，遊客可以選購為自用或做為伴手禮。摘採大自然的天然芳香，動手做花草茶、植物藍染，捕捉樸實純真的民藝之美，欣賞自然融入生活的手感設計。

具高經濟價值的特用作物

特用作物為供應特殊用途而栽培的作物，經過加工後具有高經濟價值及特殊用途。在以特用作物為主題的特色農遊場域裡，規劃了多種以甘蔗為主題的食農教育體驗活動；部分場域所提供苦茶加工品，具國際食品安全認證，以及產銷履歷、有機農產品加工、清真驗證，已做好準備行銷到全世界。

台灣休閒農業發展協會
農業旅遊國際網
特色農業旅遊場域認證
農遊超市

台灣休閒農業發展協會　+886-39381269　+886-39382610　宜蘭市陽明二路23巷2號3樓　www.taiwanfarm.org.tw

2022.12

SAS FARM Taiwan Farm

「特色農業旅遊」(Special Agro-tourism)就是強調以「農業為根本」的旅遊方式。許多旅宿或旅遊景點也許位在農田邊，或許也會帶遊客去體驗割稻、種花、採水果，但他們的本質就在於旅宿，而非農業。

「特色農業旅遊」最大特色，在於帶領者本身幾乎都是農夫，他們有著深厚的農林漁牧等農業知識，他們的根基就扎這塊農地之上，由他們帶領割稻、種花、採水果，遊客能得到的，是帶有土地感情與農文化品味的深刻體驗。而這樣的農業旅遊，除了歡笑，更能為親子帶來正確的食農知識與深刻的土地感情。

「特色農業旅遊場域認證」簡稱「特色農遊認證(SAS)」，它是希望透過嚴謹的評鑑制度，為遊客找出具有「農業特色」核心價值的旅遊場域，這也是目前亞洲唯一的認證制度。

透過此一認證制度，有機會建立台灣以農為本的服務品質與文化品味，並期許能在多樣的國際旅遊市場中建立獨特性與口碑。凡茶、米、花卉、水果、蔬菜、咖啡、可可、香藥染草、雜糧、特用作物、林木、竹林、漁撈養殖、娛樂漁業、禽、畜、蜜蜂等17類，坊間常見的休閒農場、觀光果園、實驗林場、養殖漁場、景觀花園、鄉村民宿等等都屬於「特色農業旅遊場域」的範疇。



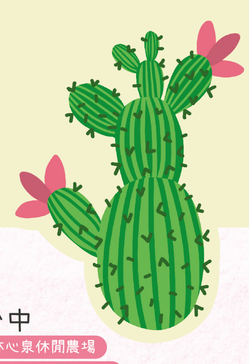



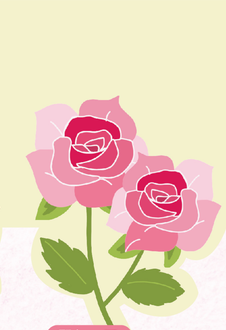



體驗
美食

基隆/ 大菁休閒農場

暖東峽谷區內林相完整生態及地質資源多樣，溪水清澈見底，雲霧繚繞的環境亦為孕育優質染料植物-山藍(大菁)的最佳場所。本場域有豐富的藍染歷史文化，提供藍染手作項目，教予藍染技法實際做出自己所喜愛的樣式。



藍染手作

02-24572869
基隆市暖暖區東勢街100-1號

新北/ 三才靈芝農場

廠區栽培的是子實體靈芝，依不同菌種，180~320天不等的栽培時間，再搭配超過三十多年的萃取技術經驗，才能得到稀少且珍貴的正港靈芝。場域提供靈芝半日到多日不等的遊程，提供住宿、餐飲，春秋兩季開放靈芝採摘，也可體驗各種DIY，更有趣的是現採香草與靈芝、山泉水搭配的足浴體驗。



農場環境導覽
靈芝、香菇在地特色料理

02-26638289
新北市石碇區中民里十八重溪52-1號

桃園/ 樂灣基地&GOGOBOX

樂灣基地的整個場域除了在GOGOBOX品牌餐車上販賣的異國特色美食結合在地食材變化，因應農產產季變化出創意的餐飲。樂灣基地也是個平台，每年不定期地舉辦各主題市集，希望利用文創市集的呈現，能夠讓在地及喜歡相同文化且默默為自己所堅持理念的職人更能夠藉由市集活動被看見。



生態導覽、農事手作體驗
客製野餐餐盒

0915-281828
桃園市大溪區復興路二段138號

新竹/ 薰衣草森林-尖石店

新竹尖石環山繞水、遠離塵囂，打造出具台灣風貌的四季香草花園，以一年四檔花草演出，結合自然探索、美學藝術與食育等內容設計，透過夥伴待客如友的體現傳遞幸福感，園區香氛產品則用纖紛鮮明的大地香草、花卉之意象呈現。



香草應用及DIY
香草料理

03-5842013
新竹縣尖石鄉嘉樂村嘉樂129號1樓

苗栗/ 卓也小屋

將傳統藍染的製作流程；栽種藍草、製作藍靛染料、培育管理藍染染缸、藍染工藝及後加工等結合，自2014年起，我們為了讓台灣藍染有更高的知名度而另創立了「卓也藍染」品牌，提供品質最優良的藍染商品。



藍染體驗
蔬食養生套餐

037-879198
苗栗縣三義鄉雙潭村崩山下1-9號

彰化/ 琉璃仙境

食農教育一日行程，有機農業菜園導覽，認識園中香料花語故事。讓每位孩子充份感受一整天草本植物帶來香氣愉悅的心情採用當地社區特色花種-蜀葵花，取其花瓣熬製成蜀葵花蜜，製作手工特色點心。

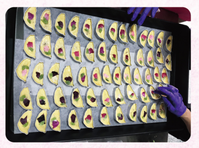

食農教育一日行程
日蘭地香草豬排、羅勒青醬義大利麵

04-8373888
彰化縣員林市香山路87-11號

台北/ 福田園教育休閒農場

福田園教育休閒農場擁有山水鳥蝶香草等豐富生態資源，優美時尚的景觀與設施、多元有趣的體驗活動，如：藍染、竹藝、香草、童玩等，提供團體近距離學習並盡興玩樂。以及可近距離親水溪畔平台，適合團體教外教學、親子情侶度假休閒。



傳統藍染工藝、鄉村草仔粿
田園手做竹香飄逸竹筒飯、草仔粿

02-28622145
台北市士林區菁山路131巷18號

桃園/ 大地農莊

用自種的香草植物應用於日常生活中，聞香、吃香以及手作DIY，讓日常生活與香草植物連結，因而感受到大自然的療癒力，提供給同樣喜愛手作、喜歡接觸大自然，與香草植物為伍的朋友們，一個輕鬆活動的場地。



植萃手工皂DIY、香草花茶包

0915-458320
桃園市大園區溪海里嵩后路660號

桃園/ 小木屋休閒農場

從傳統農場改變成休閒農場，為了讓遊客體驗農村原有風貌，將老茶樹改種咖啡樹、水田改以一期稻作為主、休耕期種花草及綠肥美化環境。農場提供茶葉DIY製作體驗。藉由導覽讓遊客認識各種香草，品嘗香草之香氣，亦提供餐飲如簡餐、自家特製的香草飲品。



生態導覽、茶樹精油、茶樹洗手露等DIY
茶特色料理

0903-693800
桃園市蘆竹區坑子里12鄰1-6號

苗栗/ 花露休閒農場

農場以花卉生產起家，園區花卉、香草植物種類繁多，並延伸開發出以香草植物精油為主體的創意商品，生產的多數產品不但富創意，且深具附加價值，例如原本盛產香茅油及樟腦油之外，更開發出精油與乳液，實用性佳，接受度亦高。



精油乳液DIY、精油防蚊液DIY

04-25893280
苗栗縣卓蘭鎮西坪里西坪43-3號

台中/ 薰衣草森林-新社店

以園區自然環境為主體，致力於形塑美好山居生活風格，持續透過各樣活動傳遞山居生活的美好與對森林的善意，食育的推廣，讓遊客不只享用自然新鮮的餐食，更對友善土地的自然農法有更深入理解，進而愛惜自然賜予珍貴資源。



香草應用及DIY
香草料理

04-25931066
台中市新社區中和里中興街20-1號

彰化/ 279順福天然農場

「友善種植、健康養生、利益眾生及生態環境永續」是農場一直以來的核心理念。藉由各項體驗活動，讓參與者認識台灣土肉桂生態，台灣土肉桂產品使用及從產地到餐桌的過程，了解台灣土肉桂、人、土地是息息相關，建立人與環境生態的友善循環。



台灣土肉桂精油萃取體驗
台灣土肉桂咖啡、吐司

0919-716469
彰化縣員林中鎮復興路279巷274號(179號)

台南/ 一畝田香草莊園

一畝田香草莊園主要種植各種香草，有左手香、艾草、迷迭香、薄荷……等。園區種植的香草種類全是運用在皮膚有益的香草，為了提升手工皂的價值，不斷的研發無毒香草入皂，並運用這些香草蒸餾後的純露來增加皮膚的保濕，研究機能性養生茶包。



香草植物粉磚、香草純露體驗
各式香草茶飲、香草冰淇淋、團餐預約

0963-476869
台南市下營區中營開化里290-66號

屏東/ 屏東幸福莊園

莊園種滿了各類的香草植物，散發著淡淡的天然香氛，農場主設計出親近花草植物的五感體驗行程，從觀賞、聞香、觸摸、把玩到料理上餐桌一氣呵成，沐浴在這大自然的美好氛圍下，現代人積累的壓力及煩悶都能在這裡得到釋放，也從獨樂樂變成眾樂樂，大家的香草花園就此誕生。



花草植物五感體驗
幸福田園下午茶

08-7958380
屏東縣高樹鄉屏30鄉道85號

台東/ 範樟園農場

範樟園是返鄉青農的快樂農場，農場有國立中興大學有機轉型期農產品驗證證明。農場主要種植香草植物，從事臺灣特色精油生產，如：牛樟、薑黃、土肉桂、過山香……。在多樣化種植下，還有木瓜、香蕉、鳳梨等水果。「友善環境、回饋家鄉、愛護地球」，讓來這裡的朋友可以享受大自然芬多精，放鬆身心靈。



農場導覽、精油萃取體驗、香草茶品嘗、特色精油香膏、療育盆栽、按摩棒、香氛磚(蠟燭)製作

0916-095912
台東縣台東市青海路4段2巷200弄57號

花蓮/ 達基力部落屋

達基力部落屋深耕在地已21年，所經營體系之一的田媽媽餐廳已深耕經營出與旅行業者及國內外自由行遊客的知名度及合作模式。近2年更經營出多項與顧客參與性高的體驗項目：射箭、編織、導覽、文化、藝術、食物採集製作餐食體驗…等羅列出八項的體驗活動。



竹筒飯、香蕉糕、香蘭燻雞、搗米體驗
田媽媽無菜單料理、太魯閣族風味餐

03-8621033
花蓮縣秀林鄉崇德村96號

台北/ 曹家花田香

花田採復古鄉村風建築，搭配懷舊古物佈置園邊，三、四月季節草花鋪蓋成繽紛畫布，五、六月大量繡球花呈現百年梯田色帶層次美感，配合大屯山系環繞，地景美不勝收，並利用花藝專長在花田內造景，各角落處處有巧思。



插花、盆花、花束DIY
手工餅乾

0953-119451
台北市北投區竹子湖路33-7號

台北/ 大梯田花卉生態農園

園主自十一歲開始務農，熱衷花卉種植，在種植鬱金香方面，多次培育新品種而獲得業界很大的肯定，對於竹子湖海芋與繡球花的種植與推廣上亦貢獻良多，2010年開放民眾來賞花，因此開啟竹子湖繡球花觀光之先河。



乾燥花束製作
明日葉茶

0928-123152
台北市北投區竹子湖路 33-7號

台北/ 花谷海芋園

海芋花期自每年元月至5月，花量最盛期在3至4月；園區也有繡球花，除了常見的白、藍、紫紅外，也有較少見的粉紅色，花期5至8月。歐式花園頂棚則種了成片的紫藤，紫色加上白串起一片新美色。且有提供各式各樣的DIY，包括苔玉球製作、乾燥花香氛蠟燭、花束包裝、壓花蠟燭等。



採海芋、海芋花束包裝

0916-754684
台北市北投區竹子湖路68號往前50公尺

嘉義/ 天然莊園NGT

天然莊園NGT是嘉義唯一阿里山茶業與香草產業並行經營的莊園，除了有香草食農教育以及茶文化&茶席體驗/課程外，天然莊園NGT提供香草餐食及親子簡單手作的DIY茶植染體驗。



現採香草下午茶餐程
香草獼猴雞、香草茶氣泡飲

0988-274922
嘉義縣中埔鄉社口村十塊厝21號附3

屏東/ 竹林有機農場

場域推廣食農教育，一般民眾只要預約就能參觀，有薩勒生態教學及採摘體驗，手工皂、洗顏慕斯及純露精油製作DIY，還能品嘗薩勒風味餐，農場也種植像月桃、果樹等，並搭建古味盎然的水井及水車，讓遊客沉浸在農村生活的氛圍中。



園區導覽、採收體驗、DIY手作
薩勒風味餐、火鍋

08-7761151
屏東縣萬丹鄉竹林村大學路230號

花蓮/ 君達休閒農場

以香草農業生技為基礎，推展出多樣化的香草生活、天然保養，透過五感眼耳鼻舌身，看香草、聞香草、摸香草、做香草、喝香草等等的體驗方式，都為了讓參與者能夠在第一時間喜歡上，進而接近大自然、友善大地。



香草廚藝教室
香草風味創意料理

03-8525225#358
花蓮縣吉安鄉干城村干城二街100號

花蓮/ 如豐休閒農場

如豐休閒農場是以香草種植為主，從種植、研發、加工到市場銷售，與石資中心共同研發出香草系列產品，一直秉持著健康、天然為原則，搭配食農教育的體驗，讓更多人認識香草，除了可以提煉成精油、純露、還可製作按摩油、調理食品、泡花草茶等產品。



香草盆栽、檸檬香茅純露、手工玉皂DIY-左手香膏

03-8652323
花蓮縣壽豐鄉豐山村中山路405號

台北/ 財福海芋田

導入休閒農業觀念、開放園區供民眾採摘海芋，加入複合式餐飲，並推展生態走讀、農村編織、花藝DIY等相關農場活動，讓消費者在來此賞花之餘，能藉由更深一層的體驗，真切感受到山中花農的「生產、生活、生態、生命」之美。



花卉商品手作、竹籃編織

0928-624802
台北市北投區竹子湖路68號往前68公尺

台北/ 竹子湖花與樹繡球花園

來到「竹子湖花與樹繡球花田」賞花海，可以坐在咖啡廳品嘗農場自製的野薑花冰茶、花草茶、現煮咖啡及手工餅乾等飲品點心；店內除了販售繡球花盆栽、繡球花花束外，也有印有繡球花花樣的口罩及繡球花為造型的鑰匙圈的伴手禮。



繡球花圈水霧體驗、繡球花束包裝、永生花蠟燭DIY
野薑花冰茶、花草茶

0919-129515
台北市北投區竹子湖路51號右下往前50公尺

台北/ 名陽葡休閒農莊

名陽葡提供咖啡飲料、手工點心、DIY等多樣性服務，近年因打卡熱潮，園區也順勢設立多處打卡點，像是鞦韆、彈弓及畫框，成為網美爭相推薦的賞花勝地。園區除了海芋、繡球花，也有愛琴花、睡蓮與野薑花，因此花期可從2月賞到10月。其中，每年7月到隔年1月的淡季時間，只限預約客。



採海芋的體驗活動
花茶或各式手工點心

0935-913239
台北市北投區竹子湖路41號

台北/ 故鄉休閒農園

位於台北市北投區陽明山竹子湖，祖輩代代在此居住種植海芋，集合體驗採摘海芋、田園餐點等服務，結合農遊、手作教室、藉由能食用花卉創造簡單料理體驗，也透過在地觀光發展協會活動推動竹子湖導覽旅遊行程參與手作教室、親採海芋與金針花體驗。



園區花卉生態導覽
金針花特色餐飲

02-28615736
台北市北投區竹子湖路海芋大道上

桃園/ 向陽農場

農場所栽培的向日葵花田，花季時每天將可欣賞到一整片金黃色的向日葵花同時綻放，並同時開放免費參觀、拍照，亦可DIY採花，享受田園之樂。 如果您非常喜愛向日葵&薰衣草，那千萬不能錯過向陽農場。



採花DIY
向日葵花茶、葵花雞蛋糕、冰淇淋冰沙黃金蜆、貴妃魚、活力鯛

03-4870629
桃園市觀音區藍埔里11鄰52號

桃園/ 林園居休閒體驗農場

農場依照季節性來種植不同的花卉作物，像是：秋冬之際的百合、冬春之交的彩色海芋、夏秋季節的洛神花等，提供給遊客認識花卉，並讓遊客體驗種植，欣賞花卉之美和採摘，更有應用花卉發展的點心食物和藝術花束。



農事體驗、洛神花果醬
洛神花蜜餞

0933-716309
桃園市大園區聖德北路1370巷56號

桃園/ 青林農場

農場是以乾燥花為主題的親子農場，讓大家認識麥桿菊的特性。也陸續研發一些相關的DIY及花茶，在不同季節種植不同的花卉讓來農場的遊客們都能看得到包括：麥桿菊、馬鞭草、向日葵、黃花萬壽菊、波斯菊……等等。



乾燥花DIY
花茶

03-4987747
桃園市觀音區大湖路2段131-1號

桃園/ 翌軒田園

四季前來翌軒田園有不同農遊體驗，尤其是每年6至10月蓮花季推出具有在地特色的各式DIY，同時可品嚐蓮子荷葉飯等的蓮花餐與客家菜，並在現場選購多種蓮藕農產。其他還有多樣季節性的DIY，10至11月以洛神花、秋葵為主，結合食農教育，可採摘洛神做花卉蜜餞。



荷葉茶、荷葉飯、洛神花體驗DIY
蓮花餐特色餐飲

03-4904140
桃園市觀音區大湖路一段1233之1號

桃園/ 祿客農莊

「祿客」是從「賞客」(looker)之意而來。配合政策轉作休閒農場以來，開始大批栽種洛神花及辣木，因應「一休區一花卉」再栽植近千棵的繅球花，花期主要在每年4月下旬到6月上旬，洛神花則再9月底至10月初盛開，其餘時間有上百種花木可賞。



洛神花果凍DIY、當季花卉相關體驗

03-3825588
桃園市復興區三民里6鄰枕頭山3-5號

新北/ 茶鄉桂花農園

遵循先祖傳統自然農法，利用園內百年芳香馥郁的桂花作成一道道精緻花之饗宴及各類桂花伴手禮。桂花季為每年十月～四月，產季提供遊客採集新鮮桂花再用冰糖蜜釀傳統工藝讓遊客體驗先祖如何製作美味的花釀。



桂花釀DIY
桂花醉雞、桂花豆腐捲

02-26634011
新北市石碇區隆盛里新興坑4號

桃園/ 蓮荷園休閒農場

園內蓮花品種非常豐富，有大賀蓮、娃娃蓮、建蓮、九品香水蓮、萍蓬草、牡丹蓮、大瓣錦等。片片蓮田間有落羽松步道、瓜棚步道及小橋貫穿，使遊客能近距離欣賞各處盛開的蓮花，各式不同特色的體驗及食農教育活動。



大王蓮乘坐體驗、荷葉米苔目DIY
蓮花特色餐

03-4776972
桃園市觀音區藍埔里金華路690號

桃園/ 林家古厝休閒農場

農場有大片蓮田生態及百年老屋風景，加上自產作物及在地資源開發出農業生產導覽、客家米食及農家童玩DIY等活動，並結合「蓮花餐」，讓來客能從「視、聽、嗅、味、觸」等不同面向，充分感受到農場生活的完整性。



客家米食DIY、童玩DIY
蓮花餐

03-4980753
桃園市觀音區大富路221號

桃園/ 和春花卉農場

投入休閒產業、配合一鄉一休閒之政策成立溪海花卉區，平日接受訂單外送為主及零售客戶來店購買，假日接受團體預約體驗活動，例如香草植物介紹、香草茶沖泡體驗，植物種植、養護以及組合盆栽教學等團體活動。



多肉植物組合DIY

03-3851730
桃園市大園區溪海里聖德北路847號

桃園/ 桃園市觀音區蓮花園休閒農業區遊客服務中心

提供遊客旅遊資訊，在節慶活動期間會安排專業導覽及體驗 DIY 服務，配合四季也有各種不同花卉(例如：蓮花、洛神花、向日葵、蝶豆花、油菜花、波斯菊)提供觀賞；是目前北台灣唯一賞蓮與花卉及食農體驗的最佳場所。



食農教育、農事體驗
蓮花農特產、花茶

03-4970166
桃園市觀音區藍埔里金華路31號

桃園/ 金興蘭園

金興蘭園全年都有花品推出，四季滿園蘭花盛開，全年皆能免費入園參觀，不受季節影響，可現場選購各色各式的蘭花盆栽。為了推廣蘭藝，近年開發小品蘭花體驗活動，提供遊客用親民化的價格體驗蘭藝，使蘭花不只是送禮的花卉擺飾，也能成為親子共樂的活動，在動手DIY過程中普及蘭花知識教育。



蘭花DIY體驗

03-3882842
桃園市大溪區月眉里13鄰月眉路80巷17號

桃園/ 光倫禪園

光倫禪園種植的蓮花等各式花卉，主要透過直接採摘販售，也提供遊客體驗農遊DIY。各式花卉主題課程，如押花、花卉拓印、乾燥花芳香瓶等，遊客可親自下田摘花，很受親子族群喜愛，潛移默化中體會自然之美，並增進孩子的創造力與藝術美感。



挖蓮藕DIY、乾燥花相關體驗

0932-931762
桃園市新屋區楊梅里楊梅一路521巷3號

新竹/ 雪霸休閒農場

農場一月份有香水垂梅；二月~四月有不同種類的櫻花；六月的繡球花更是吸引眾人的目光；七月~八月藍莓產季、還有百子蓮散布在農場中；秋、冬的雲海更是令人嘆為觀止；11月的奇異果產季也是眾人關注的焦點。



藍莓醋DIY、季節花卉書卡
明日葉茶、藍莓果醬、桂花釀排骨

03-5856192
新竹縣五峰鄉桃山村民石380-1號

苗栗/ 新月梧桐三義店

新月梧桐三義庭園用花卉及觀葉植物栽種面積約400到500坪，從入口的扶桑花到愛情花百子蓮，或是澤苔草，或是掛在四周牆壁上的鹿角蕨、鐵線蕨等上板植物，每一處都充滿綠意盎然，呈現生機勃勃的景象，讓人看了也感到心曠神怡。

花卉及花藝教學體驗
食用花卉入菜

037-875570
苗栗縣三義鄉勝興村9鄰勝興1-3號

台中/ 沐心泉休閒農場

農場道路兩側除了原有的嫩草鮮花與長年老木外，更植有山櫻花、八重櫻、香水櫻、富士櫻、黃金風鈴木、油桐花、愛情花、金針花、繡球花、黃金槐、白雪木…滿山遍地的花等，依照四季提供不同的花卉資訊供遊客觀賞。

盆栽手作(30人以上)
金針花入菜

04-25931201
台中市新社區中和里中興街60號

台中/ 五福畊讀休閒農場

以里山樹葉堆肥，自然農法，不噴農藥，聽音樂的各種蘭花、山蘇(創造負離子0-8Pm2.5空氣品質)、芳香萬壽菊，薰衣草、甜菊、藍花楹、聖誕白雪花、扶桑花，在優質空氣品質，優美寶花環境讓大家擁有健康休閒之所。



花卉里山生態體驗、山蘇植栽DIY
薰衣草花飲

04-25855368
台中市東勢區慶福街16號對面

南投/ 台一生態休閒農場

結合生態環境與周邊景觀，提供遊客生態導覽及手作體驗，農場花卉及水果會依季節更換，透過專業導覽人員解說生態環境及特色景觀，讓遊客能更深入了解農場要表達給旅客的美好，另外透過各式的手作體驗，完成的紀念品帶有農場特色。

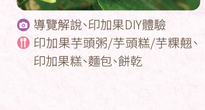

壓花紙扇、壓花鑰匙圈、彩繪盆栽、葉拓提袋
可食花卉餐

049-2997848
南投縣埔里鎮中山路一段176號

新竹/ 福祥仙人掌

園區佔地近五公頃，種植至今已有40餘年，區內共有17座多肉植物仙人掌溫室、提供大型團體DIY教學兼會議、仙人掌熱帶造園景觀、以及擁有台灣最豐富品種的多肉植物園，來好好的被療癒一下吧。



多肉盆栽DIY

03-5883218
新竹縣新埔鎮北平里38號

苗栗/ 花露休閒農場

農場有豐富的香草、花卉等各式植物資源，可充分觀察、學習到花草種植的相關知識，更是網美必訪景點，也提供手作DIY活動及品嚐花卉香草料理等活動，創意農業產品、提升農業附加價值，對於花卉產業的起承轉合將留下深刻印象。



香膏面膜、養生足浴
食用玫瑰、玫瑰花茶

04-25893280
苗栗縣卓蘭鎮西坪里西坪43-3號

台中/ 小小喵的天空-采恩農園

園區內的多肉、花卉、草皮甚至是磚瓦，都是農場場主自己一手打理的，近年來熱愛多肉植物的朋友越來越多，歡迎喜愛多肉和花卉的朋友們，一同到小小喵的天空－采恩農園，來體驗大自然環境與療癒植栽。



多肉組盆體驗

04-25886568
台中市東勢區東坑路817-11號

台中/ 可苗花園休閒農場

可苗花園休閒農場園主種植國蘭已有20餘年的經驗，種植產品以台灣原生種蘭花，有三大系列，報歲、四季、春蘭，主要外銷韓國。國蘭的花會帶點清香感。不同於蝴蝶蘭賞花，國蘭賞的是葉子，葉子凸顯了國蘭的美。



手作體驗

0919-656006
臺中市東勢區東崎路三段688巷143號

台中/ 私房雨露休閒農場

園區內，從入園開始的自家菜圃、果園區、花卉區、生態池區，乃至園區上方生態池區，打造出森林的院子，都是深含農場家人們對於這片土地的情感與願景。幾年下來，清風、山嵐、春雨、露水滋潤；讓園區裡花卉草木生氣勃勃。



一日農夫
藏山料理

04-25942179
台中市和平區東關路一段松鶴三巷58-11號

嘉義/ 曙光玫瑰莊園

位於阿里山下美麗的有機認證玫瑰莊園，環境獨立優雅，有著各種豐富的生態，園區內玫瑰品種超過百種。在這裡沖一杯玫瑰茶，能讓人從玫瑰花瓣的香氣、色澤、姿態中，深刻感受到「百花之王」的魅力所在。



玫瑰醬、玫瑰鹽、玫瑰巧克力
玫瑰冰淇淋、玫瑰花茶

05-2592932
嘉義縣番路鄉新福村5鄰大庄1-16號

台南/ 九品蓮花生態教育園區

園區內香水蓮花以天然生態池的方式栽種，烘培後製作為香蓮茶，清香甘醇，性溫成分不含咖啡因、單寧酸、無刺激性，結合產業、文化、教育、宗教、科技、藝術、觀光休閒等多元多角經營的休閒型態。

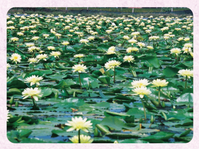

香水蓮花油畫DIY
蓮花小火鍋、蓮花茶

06-6990018
台南市六甲區中社里林鳳營109-1號

屏東/ 天使花園休閒農場

農場是台灣第一間以蘭花為主題的休閒農場，結合餐飲、導覽、DIY體驗並提供婚禮籌辦服務；由一級生產邁向六級產業的經營模式。園區裡為體現蘭花之美，特別打造白色蘭花教堂裝飾萬紫千紅的熱帶蘭花，讓遊客宛如置身歐洲。



花束DIY
婚禮籌辦服務

08-7801699
屏東縣竹田鄉鳳明村福安路120巷99號

宜蘭/ 波的農場

全台灣唯一以食蟲植物及雨林為主題的生態農場，擁有超過十萬株豬籠草、過植毛氈苔、瓶子草、捕蠅草、空氣鳳梨、鹿角蕨等各種食蟲植物的專業生態農場面貌，來到這裡，你將深刻體會食蟲植物原來這麼可愛豐富又有趣！



豬籠草小盆栽、食蟲植物導覽解說
豬籠草果凍、豬籠草茶

03-9232209
宜蘭縣員山鄉枕山村枕山路149-41號

宜蘭/ 枕頭山休閒農業區服務中心

為全國第一個休閒農業區，休區內主要農作物為水果：春-桑葚，夏-紅心芭樂、蓮霧，秋-柿子、火龍果，冬-金棗。也推動花果野食四季田野饗宴的主題旅遊，搭配相關的農事體驗活動增添了人與土地親近的暖心需求。



花果野食、套裝遊程
四季田園饗宴

03-9230785
宜蘭縣員山鄉枕山村坡城路8號對面鐵皮屋

宜蘭/ 木渠多肉農場

木渠是以渡假的心態逐步建構成形，吸引更多喜好靜與美的同好，以放鬆的心情來此享受心靈療癒的氛圍。園區轉型為以多肉植物為主題的場域，並開放多肉組盆DIY體驗課程，並研發當地各種盛產水果飲品，以增加服務多樣性。



多肉植物盆栽DIY、種子飾品DIY

0939-833441
宜蘭縣員山鄉枕山村坡城路9之12 號

新竹/ 新城風糖

園區規劃了多種以甘蔗為主題的DIY或食農體驗，每年10月到隔年的3~4月，正是甘蔗收成季節，遊客跟著導覽員，戴上斗笠、手套，走路甘蔗田中，體驗親手砍甘蔗的樂趣。不僅如此，還能看到園區內的甘蔗寮，再現百年前的製糖古法，體驗人工熬糖，將甘蔗汁熬成糖蜜的過程，達到食農教育的效果。



農村體驗遊程
客家風味餐點

03-5762295
新竹縣寶山鄉寶新路二段251巷25號

新竹/ 悅鄉田園

園區的苦茶油早就陸續取得ISO-22000以及HACCP國際食品安全認證，以及產銷履歷、有機農產品加工、清真驗證，已做好準備行銷到全世界。為了讓遊客親自體驗苦茶油的好處多多，現場有專屬風味餐，也有伴手禮如苦茶油、苦茶油麵線、苦茶油洗手乳等周邊商品。



苦茶油榨油DIY、油茶園區導覽
無餐單特色料理

03-5800576
新竹縣峨眉鄉湖光村3鄰赤柯山25號

高雄/ 吉貓農園

吉貓農園提供百香果與切花宅配服務，百香果都是草生栽培，每季附上無毒檢驗證明，疫情期間也陸續推出花材箱等等花卉商品，近年更積極藉由花卉轉作(火鶴花轉腎蕨蘭)轉型成兼顧生產面向的觀光花園，也期待將來有緣人能在吉貓相見。



手捧花/盆花/水草椰纖植栽/胸花/植物染DIY

07-6602236
高雄市內門區永富里富田四鄰17-3號

屏東/ 天菊農場

農場以菊花為農場招牌，「花」就成了農場的重點，除了多樣化的菊花品種外，園區還有種植茉莉花、桂花等，圍籬上有蝶豆花，園區道路兩旁也種植藍花楹，也能做成花茶飲品，讓遊客品嘗，另外還有花束、米鬆餅DIY，押花跟手工蚊香教學，相當豐富。



12-3月採菊趣、花相關創意體驗活動

08-7960711
屏東縣高樹鄉新南村慈新路三段51號

台東/ 青山農場

農場位於台東縣太麻里鄉金針山，海拔800公尺，場主在十年前便陸續開始在園區栽植各種原生樹種及各式花卉，現在樹已成林、各種花卉也隨著季節交替綻放，讓到訪的遊客可以在不同季節來到青山農場感受不一樣的山區風情。



金針農事體驗
金針花卉料理

089-781677
台東縣太麻里鄉大王村(金針山)佳崙17鄰196號

宜蘭/ 花泉休閒農場

經和諧有機驗證的野薑花，花季為每年的6月至11月，每日傍晚4點至天黑以前，經人工採收並需人工製作烘乾成乾燥野薑花，可泡茶也可入菜或甜點，飲料運用有機的野薑花塊莖及有機的野薑花葉包的野薑花粽，讓人更安心食用。



兒時玩樂趣(1-80人)
不老小火鍋、野薑花餐

03-9221506
宜蘭縣員山鄉尚德村八甲路15-1號

宜蘭/ 勝洋休閒農場

以水草為主題的遊憩活動，如DIY體驗、飲食、解說教育、建築空間、農村景觀等，是臺灣獨特主題的農場。也開發提供遊客製木筆DIY。秉持著休閒農業生活、生產、生態的理念，持續開發文創，帶動農村的發展。



園區內生態導覽解說
水草咖啡、大葉田香、美人腿、蓮花梗和蓴菜絡

03-9222487
宜蘭縣員山鄉八甲路15-6號

屏東/ 大路關文化驛站

來到「大路關文化驛站」遊客可以參觀印加果園導覽、親手體驗榨油DIY，將乾果倒入榨油機中，果油、果粉即刻分道揚鑣，散發出微微的堅果香，熱騰騰出爐的印加果粉吃來像是未調味的堅果粉；而印加果油，也因為產地現榨、味道「新鮮」。



導覽解說、印加果DIY體驗
印加果芋頭粥/芋頭糕/芋粿麵、印加果糕、麵包、餅乾

0920-356117
08-7958088
屏東縣高樹鄉廣福村中央路56號